

N° d'affaire :

22028
MOE

Aménagement d'un service de consultation externe au CH d'Avesnes

Maitre d'ouvrage : Centre Hospitalier du Pays d'Avesnes
46, Route d'Haut Lieu - 59440 AVESNES SUR HELPE - Tel :
@ :

MOE - BET : ETBE ingénierie
2, rue du Tivoli - 59600 MAUBEUGE - Tel : 06 11 30 49 64
@ : r.moreira@etbe-ing.com



BET :
LGI Structure Concept
Lancel & Gotuwka Ingénierie
Ingénierie des Structures

15 av. Archimède - Bâtiment Le Sillage
02 100 SAINT QUENTIN
Tél : 03 23 64 56 20
@ : contact@lgi-bet.com

Existant - Plan guide GO

Création gaine ascenseur et renfort chevêtre toiture

Indice	Date	Modifications	Dessiné par	Calculé par	Date de l'indice A :	
A	12/01/23	Première émission	T. Willemet	T. Willemet	12/01/23	
					Echelle :	N° de plan : A GO01
					1/50	

PH Sous Sol

A/

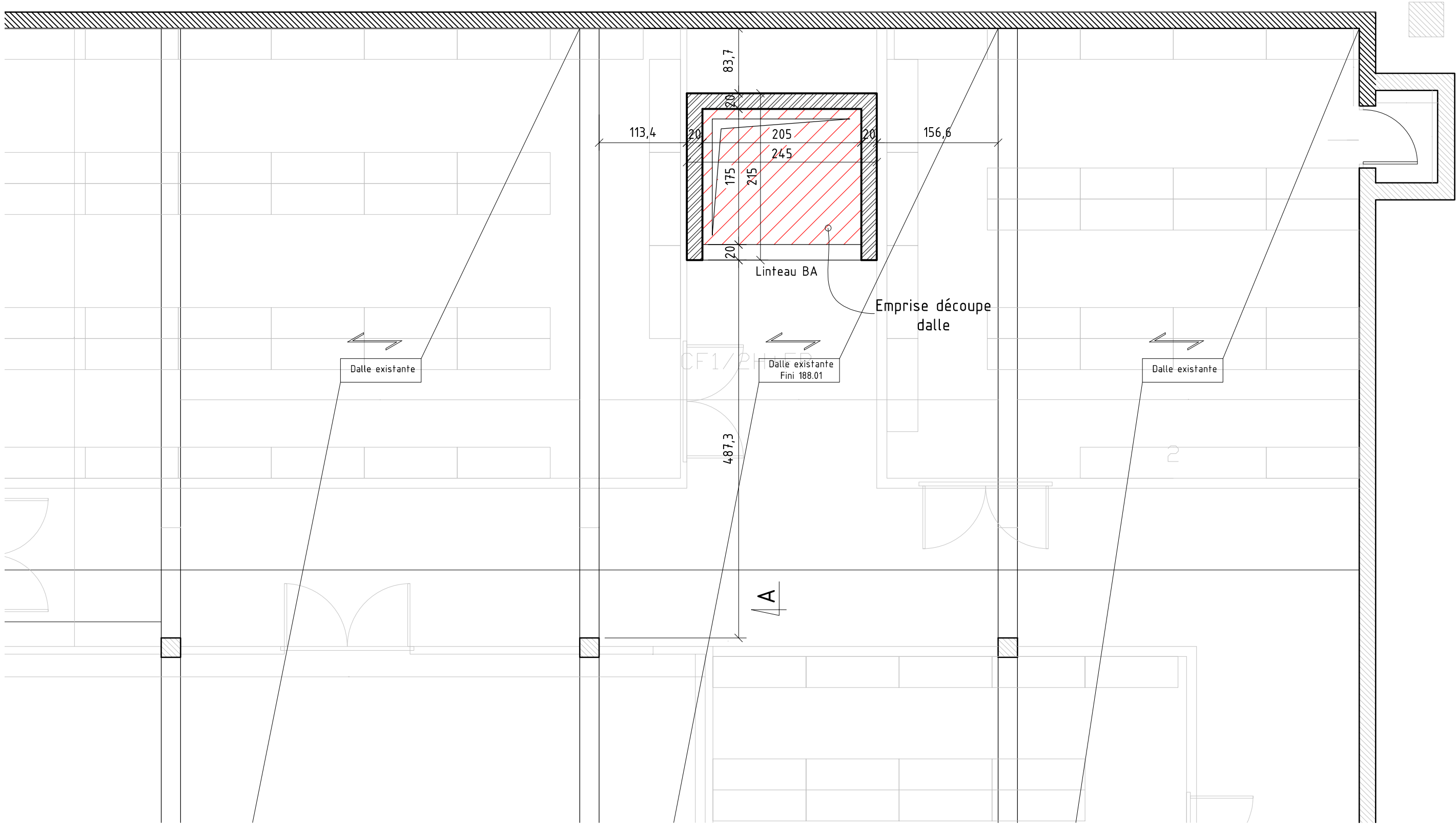

Légende

-  Bloc à bancher de 20
-  Elément BA de 20
-  Découpe soignée



PH RDC

Légende

- | | |
|---|----------------------|
|  | Bloc à bancher de 20 |
|  | Élément BA de 20 |
|  | Découpe soignée |

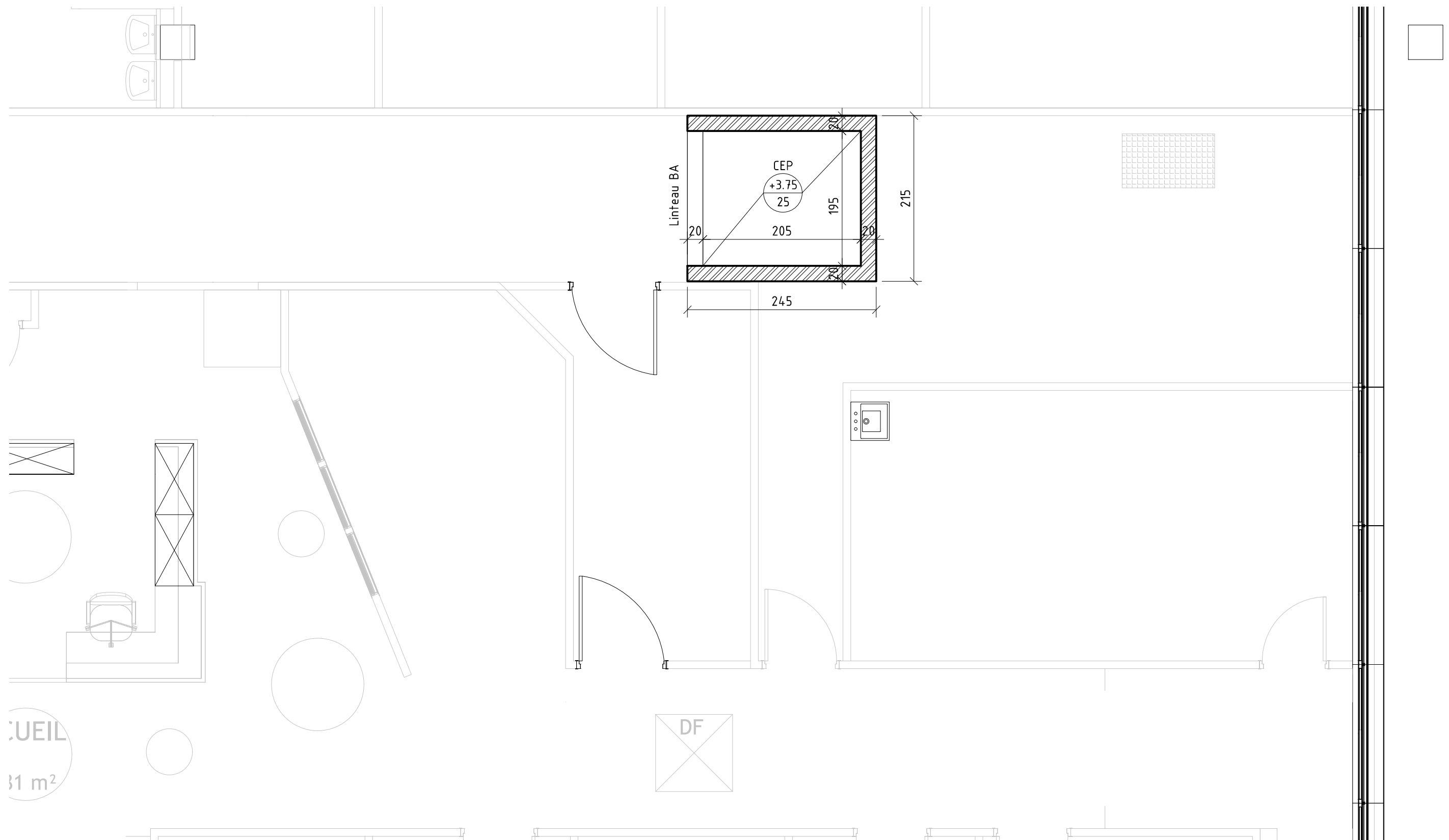

Coupe AA

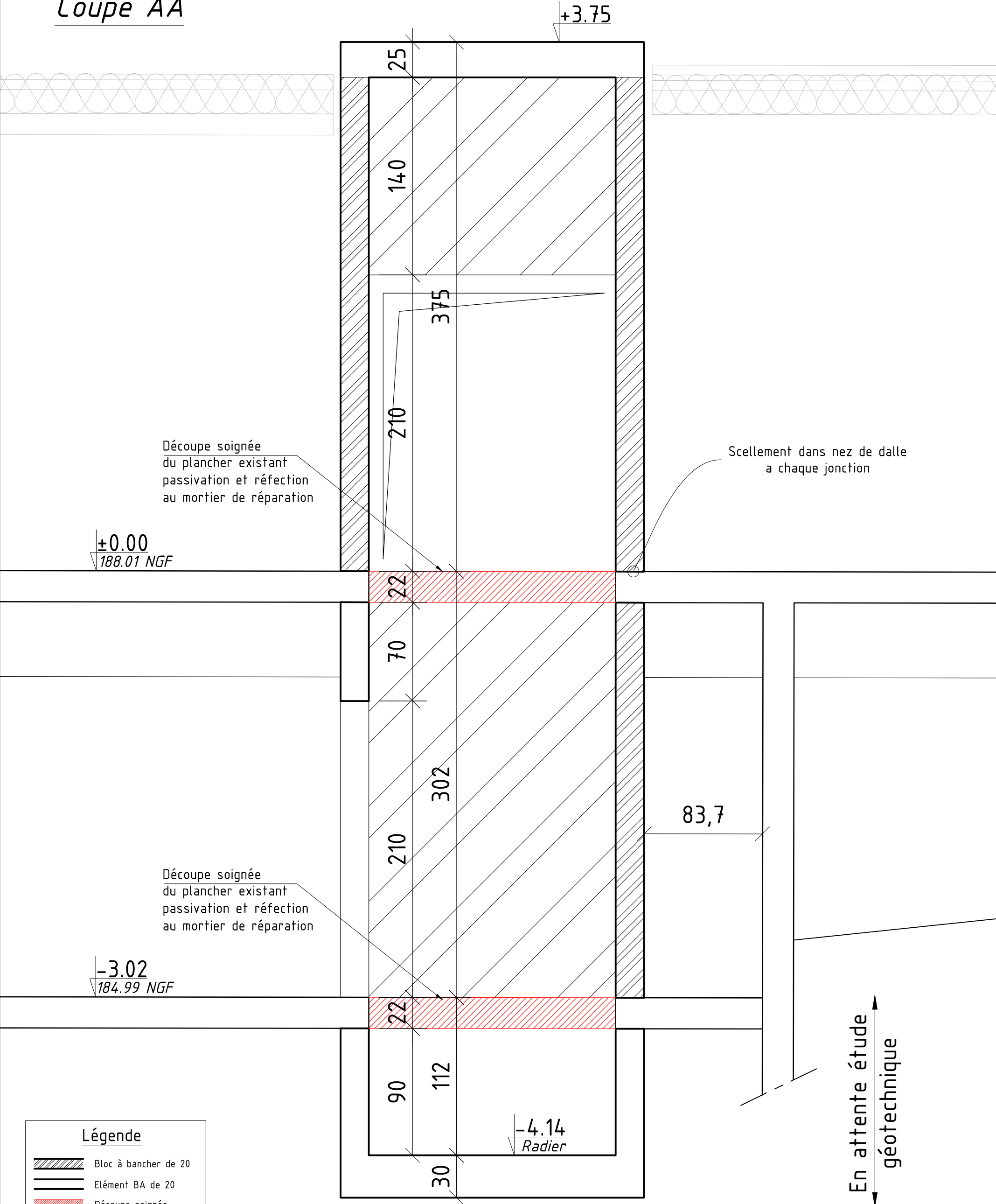

Légende

- Bloc à bancher de 20
- Elément BA de 20
- Découpe soignée

Coupe de principe sur renforcement

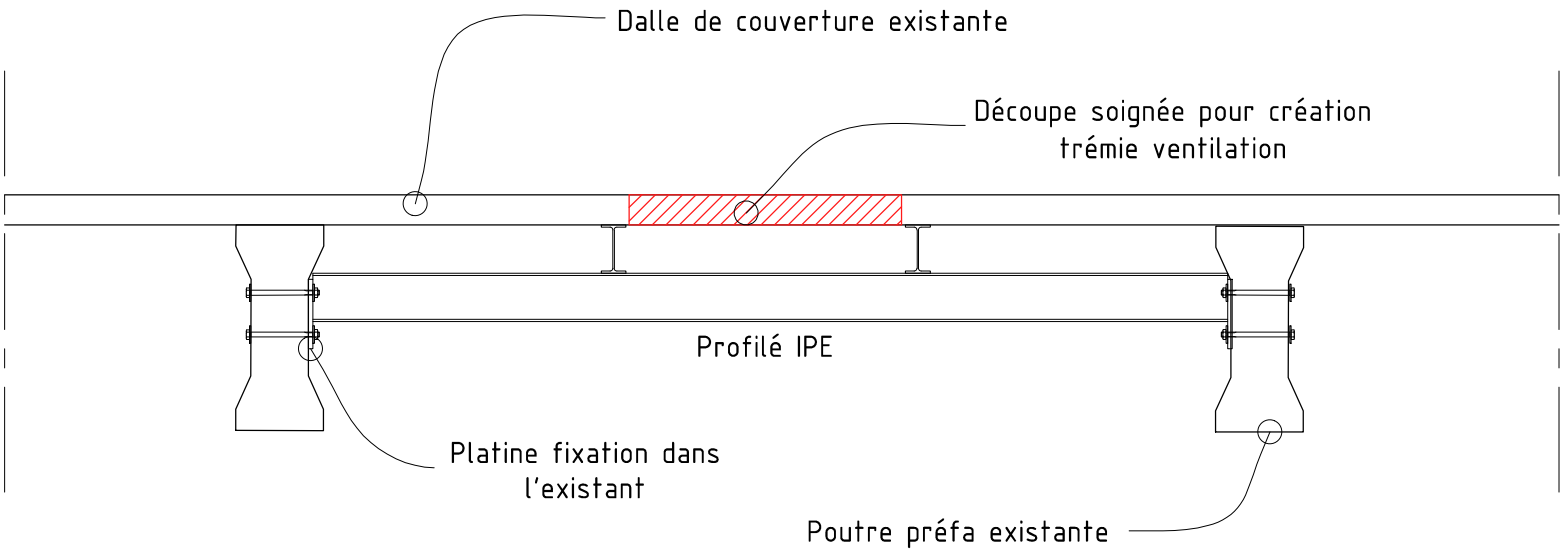

Principe sur renforcement

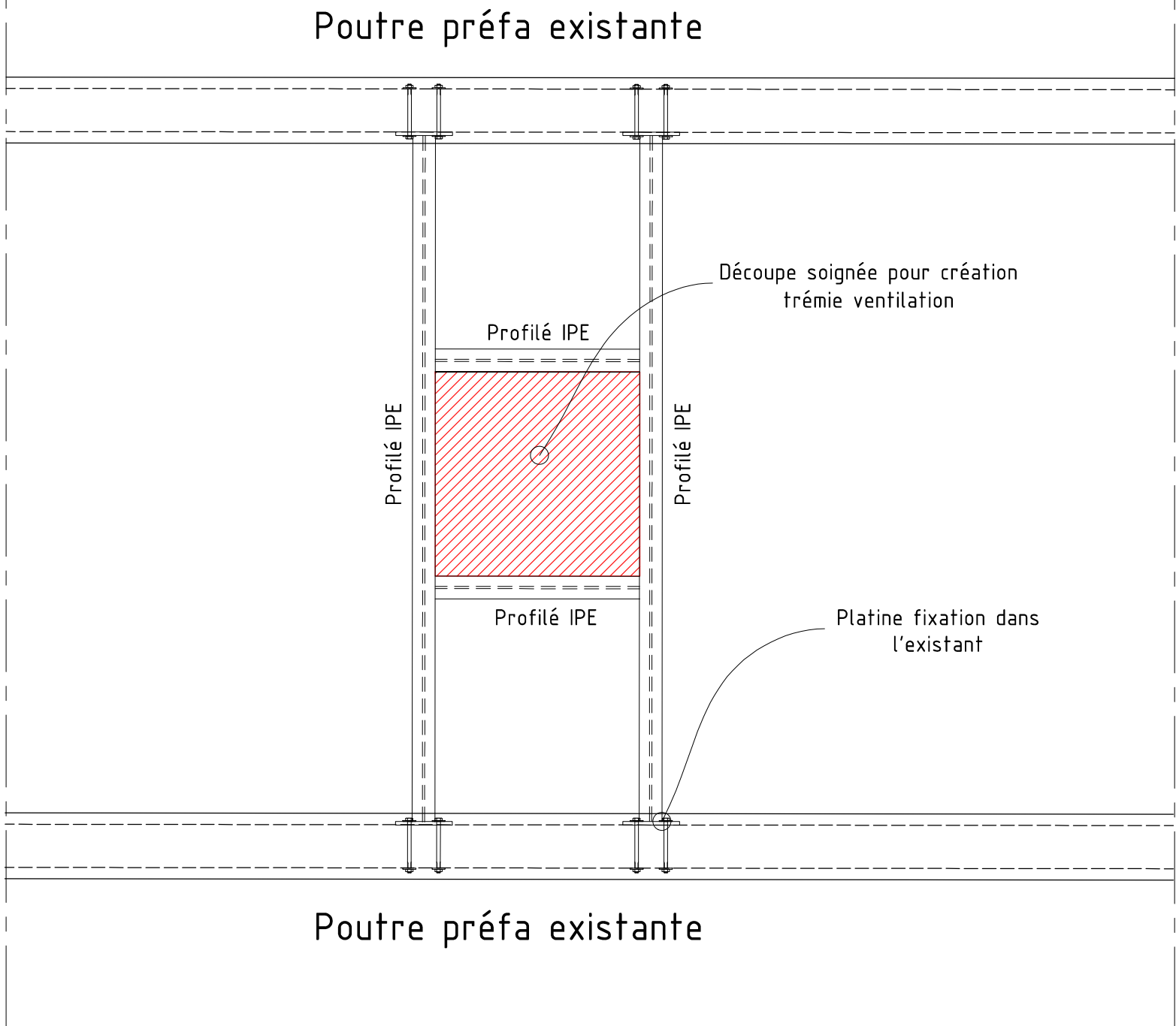

Légende

- Bloc à bancher de 20
- Elément BA de 20
- Découpe soignée

Caractéristiques des matériaux :

- Classe de qualité des boulons : 6.8 sauf indication contraire sur plan
- Nuance d'acier des profilés : S275